

SPORT SUMMER CAMP 2026

MADONNA DEI PRATI

Zola Predosa (BO)

**dal 8 giugno al 7 agosto
e dal 24 agosto al 11 settembre**



Per info:
centriestivi.gsriale@gmail.com
oppure
tramite whatsapp
3391861071 (Sara)



**VIA MADONNA DEI PRATI
81/3
Zola Predosa (BO)**

PER BAMBINI E RAGAZZI
DAL 2013 AL 2022

LE NOSTRE ATTIVITA'



**SPORT SPECIFICI
LABORATORI CREATIVI
NUOTO
AVVIAMENTO ALLO SPORT
LETTURE
LABORATORI DI CUCINA
GITE
CICLISMO
ATTIVITA' MOTORIA
GIOCHI**



GIORNATA TIPO (DAL 2013 AL 2020)

i BAMBINI VERRANNO SUDDIVISI IN GRUPPI IN BASE ALL'ETÀ



- 7.30 - 9.30 ACCOGLIENZA**
- 9.30 DIVISIONE NEI GRUPPI E SPORT SPECIFICO**
- 10.15 MERENDA**
- 10.45 LABORATORIO**
- 12.30 PRANZO**
- 13.00 ATTIVITA' LIBERA**
- 14.00 COMPITI O LETTURA**
- 15.00 GIOCHI DI LOGICA**
- 16.00 MERENDA**
- 16.15 - 18.00 RITIRO**

GIORNATA TIPO (2021-22)

- 7.30 - 9.30 ACCOGLIENZA**
- 9.30 DIVISIONE NEI GRUPPI E AVVIAMENTO ALLO SPORT**
- 10.15 MERENDA**
- 10.45 LABORATORIO**
- 12.30 PRANZO**
- 13.00 ATTIVITA' LIBERA**
- 14.00 NANNA (O LETTURE SOTTO GLI ALBERI PER CHI NON DORME)**
- 15.00 NANNA O GIOCHI CON LA MUSICA**
- 16.00 MERENDA**
- 16.15 - 18.00 RITIRO**

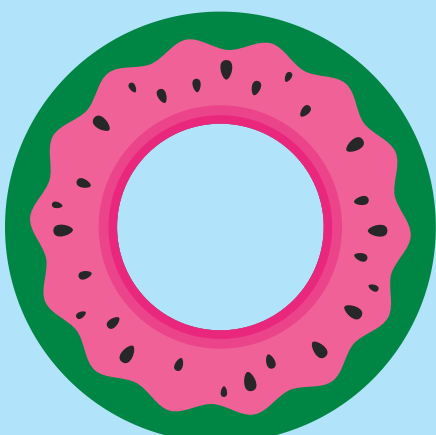

COSTI:

TESSERAMENTO ASSOCIATIVO 15 EURO

**A SETTIMANA
FULL - TIME
125 EURO**

+

**A SETTIMANA
PART - TIME
110 EURO**

E' previsto un'agevolazione per i fratelli.

(10% per uno dei due, nelle settimane di stessa frequenza)

Nei mesi di giugno e luglio sono previste alcune gite

**Nella settimana in cui è prevista la gita ci sarà un costo aggiuntivo
che verrà calcolato in base al numero di partecipanti.**

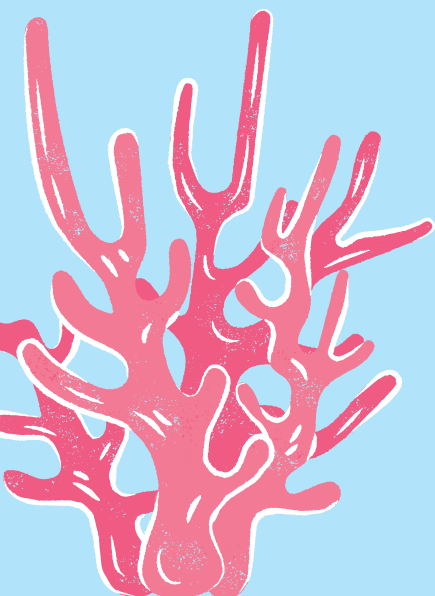

ISCRIZIONI

**PER GLI ISCRITTI DELLA
STAGIONE PRECEDENTE:**

A partire da
**mercoledì
8 aprile**

**PER
I NUOVI
ISCRITTI**

A partire da
lunedì 4 Maggio

NUOVE MODALITA' D'ISCRIZIONE ON LINE

**PER POTER EFFETTUARE LA PRENOTAZIONE DELLE SETTIMANE
SEGUIRE LE ISTRUZIONI DEL LINK SOTTO RIPORTATO:**

<https://moduli.golee.it/gruppo-sportivo-riale-asd/iscrizionemp-camp-estivo-2026>

- scaricare il REGOLAMENTO allegato -

**All'invio del modulo compilato seguirà una mail della segreteria che darà
indicazioni sul tesseramento e sul pagamento delle settimane.**

DOCUMENTI NECESSARI DA CARICARE

- CERTIFICATO MEDICO DI IDONEITA' SPORTIVA NON AGONISTICA,
LIBRETTO VERDE (DAI 6 ANNI COMPIUTI)**
- FOTOCOPIE CARTE D'IDENTITA' DEI DELEGATI AL RITIRO DEL
BAMBINO**

